

RESIDENCIAL
ALTOS DE ABADÍAS 3
 MÉRIDA

VIVIENDA

BLOQUE	PLANTA	LETRA	DORMITORIOS
1	2ª	A	3

RESUMEN DE SUPERFICIES

Superficie útil interior	106,22 m ²
Superficie construida vivienda.	120,10 m ²
Sup. construida +ZC	130,74 m ²

SUPERFICIES POR ESTANCIAS

Entrada	3,65 m ²	Dormitorio ppal	13,64 m ²
Cocina	10,31 m ²	Baño 1	3,99 m ²
Salón - Comedor	31,36 m ²	Baño 2	3,96 m ²
Distribuidor	3,20 m ²	Terraza	22,57 m ²
Dormitorio 1	11,21 m ²	Lavadero	2,40 m ²
Dormitorio 2	9,75 m ²		

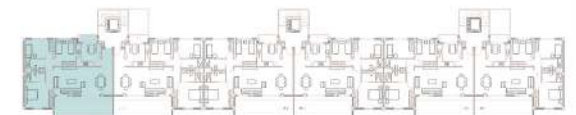

Las superficies que se representan en este documento son aproximadas y por tanto, podrán ser objeto de variación. Las superficies definitivas serán las que resulten de la ejecución de la obra así como los impuestos por la normativa técnica y/o reguladora. Se entregarán la vivienda sin mobiliario y calidades que consten en el documento 1/Memoria de calidades. Este plano queda sujeto a posibles modificaciones de carácter técnico y/o regulatorio. Las imágenes son informativas y orientativas, y no imágenes exactas de la realidad, sin que revistan, en ningún caso, carácter contractual, pudiendo sufrir variaciones de carácter técnico y/o regulatorio.

